



# Boletín

## INFORMATIVO ESTADÍSTICO DRE – APURIMAC

### Boletín

Nº 1

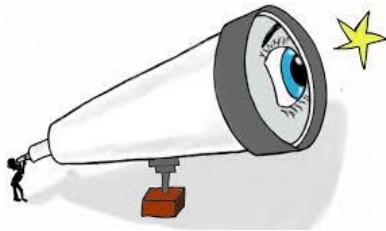

GOBIERNO REGIONAL DE  
APURÍMAC

Mag. ALEJO CLAUDIO VILCA ARAPA  
DIRECTOR DRE APURÍMAC

Mag. YUDITH CABALLERO PALOMINO  
DIRECTOR DE GESTIÓN INSTITUCIONAL

CPC. LUIS ANGEL ARTEAGA CORODOVA  
RESPONSABLE DE ESTADISTICA

## EDITORIAL

Apurímac, departamento cuya etimología de su nombre, en el idioma quechua significa: "Dios que habla"; fue creado el 28 de abril de 1873, durante el gobierno del presidente **Manuel Prado**. Su extensión es de 20,895.79 km<sup>2</sup>. Población: 428,311(2023) habitantes. Capital: Abancay,



situada a 2,378 metros de altitud, en el valle del río Mariño. Apurímac comprende 7 provincias: **Abancay, Andahuaylas, Aymaraes,**

**Antabamba, Cotabambas, Chincheros y Grau.** Geográficamente, está ubicado al este de la cordillera de los Andes, en el sector central. Debido a ello, sus ciudades se encuentran ubicadas entre profundos valles y elevados picos; así como **mesetas** o punas. De esos nevados, emanan los riachuelos que luego forman lagos y torrentosos ríos como el Apurímac, el Pachacha y el Pampas; los que dan lugar a tres cuencas hidrográficas respectivamente.

Su temperatura es

templado y seco, con época de lluvias de noviembre a abril. Límites: al noreste y este con **Cusco**, al sur con **Arequipa** y al oeste con **Ayacucho**. Superficie:



20,895.79 kilómetros cuadrados. Producción agropecuaria: en alturas se cultiva papas; en laderas, mediante un sistema de bancales o terrazas, maíz, cebada y trigo. La zona produce además frutales y caña de azúcar. Producción minera: plata, plomo, oro, cobre, sal, arcilla y yeso. Producto Bruto Interno: 485 millones de nuevos soles (1995). Como todos los pueblos de la antigüedad, sus primeros pobladores fueron grupos nómades, que se dedicaron a la caza en una geografía hostil e inhóspita; viviendo en grietas y cuevas de las zonas altas. Tuvieron limitados recursos en la fabricación de instrumentos líticos y conocieron el uso del fuego. Poco a poco fueron adoptando la agricultura, como medio de subsistencia; creando técnicas de cultivo y regadío, apropiadas para el suelo y clima de sus valles; construyendo andenes y obras hidráulicas, como canales de regadío.

## Clima

El clima es variado de acuerdo a los picos de altitud. Cálido y húmedo en el fondo de los cañones profundos del Apurímac, Pampas y Pachachaca, templado y seco en las altitudes medias. Frío y con acentuada sequedad atmosférica en la alta montaña y muy frío en las cumbres nevadas. La variación de



la temperatura es muy significativa y aumenta con la altitud. Así por ejemplo en Antabamba, a 3,636 m.s.n.m. en el mes de Octubre, la **temperatura** diurna llega hasta 25°C y en las noches desciende hasta 3°C y en el mes de Junio, invierno Austral, la temperatura máxima diurna llegan a 20.2°C y en las noches baja a 0.6°C. Las precipitaciones son abundantes de diciembre a abril y el periodo seco, con

lluvias escasas, de mayo a noviembre. En la época de lluvias, los huaycos, inundaciones y derrumbes son fenómenos de gran frecuencia y afectan constantemente las vías de comunicación.



Su territorio es accidentado, valles profundos y agrestes cumbres, alternan con altas mesetas o punas y picos nevados, entre estos últimos pueden mencionarse: el Inticancha (5,081mts) ; el Mallmanya ( 5,115



mts) y el cerro Cucho (5,071 mts. ) en la provincia de Aymaraes, el Ampay (5,223 mts.) en la provincia de Abancay. Los ríos de Apurímac, Pampas, Pachachaca y sus afluentes, han erosionado profundamente el territorio de Apurímac y ha dado origen a un drenaje que en conjunto sigue una dirección general de Sur-Norte. Las punas presentan un relieve ondulado típico de estas áreas, que desciende hacia los valles, a lo largo de cuencas torrenciales de gran actividad.

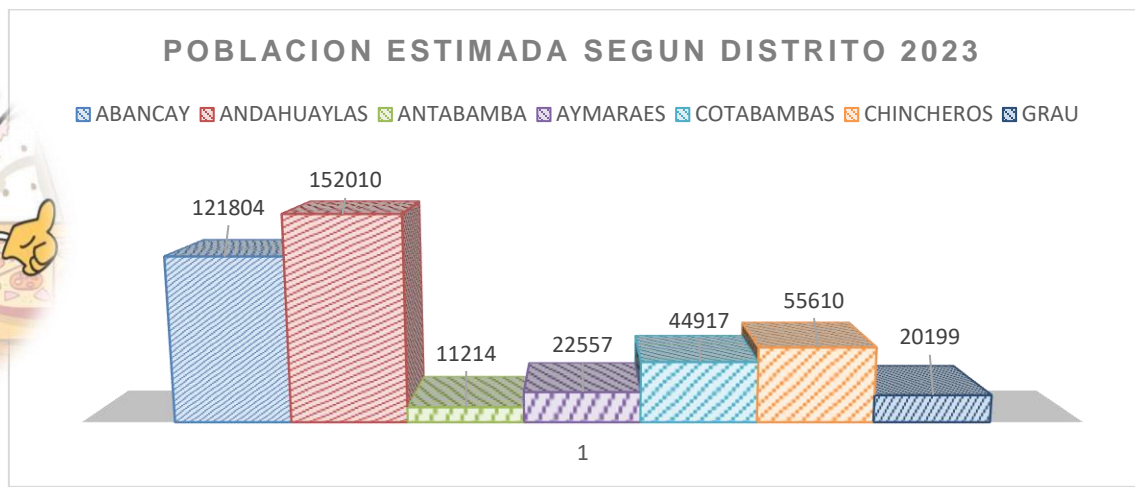

Fuente: INEI

La Dirección de Gestión Institucional, a través del responsable de estadística pone a su disposición el primer boletín estadístico 2024 en el que se consolida información detallada de la cantidad de servicios educativos de estudiantes por niveles y modalidades, entre públicas y privadas que vienen funcionando en el ámbito de la región de Apurímac; dicha información comprende del año 2023, donde se registró un total de 2,824 servicios educativos, de los cuales 94.58% son públicas (2,671) y 5.42% son privadas (153) las que están ubicadas en 08 UGEL. La Dirección Regional de Educación Apurímac aparte de las UGEL tiene a su cargo los Institutos superiores a nivel de Apurímac como son pedagógico, artística y tecnológicos, públicos y privados (26) los cuales deben informar (matrícula, FUIE y otros).

A nivel nacional existen 111,715 servicios educativos entre, públicas y privadas, Apurímac representa el 2.52 %, por otro lado, se observa en el gráfico 01 el 26% (Andahuaylas) y 18% (Abancay), las 02 UGEL tienen el mayor porcentaje de servicios educativos de gestión pública.

En los cuadros N° 1 y 2 se detalla el número de instituciones educativas públicas y privadas respectivamente por UGEL y por nivel. En el cuadro 1 se puede notar que la UGEL de Andahuaylas (702) concentra el mayor número de instituciones educativas, mientras que la UGEL de Antabamba (93) la menor cantidad de instituciones educativas a nivel de la región de Apurímac; mientras que en el cuadro 2 en la UGEL Abancay se concentra la mayor cantidad de servicios educativos (101) y la menor cantidad es de la UGEL Aymaraes, que cuenta con (01) servicio educativo privado.

## CUADRO Nº 01

NÚMERO DE SERVICIOS EDUCATIVOS Y PROGRAMAS DEL SISTEMA EDUCATIVO POR ETAPA, MODALIDAD Y NIVEL. SEGÚN UGEL, GESTIÓN PÚBLICA 2023

UGEL	Total	Básica Regular				Básica Alternativa	Básica Especial	Técnico-Productiva	Superior No Universita			
		Total	Inicial	Primaria	Secundaria				Total	Pedagógica	Tecnológica	Artística
<b>Total</b>	<b>2,671</b>	<b>2,542</b>	<b>1,373</b>	<b>852</b>	<b>317</b>	<b>29</b>	<b>40</b>	<b>41</b>	<b>19</b>	<b>6</b>	<b>12</b>	<b>1</b>
DRE Apurímac	19	0	0	0	0	0	0	0	19	6	12	1
UGEL Abancay	489	468	265	152	51	8	10	3	0	0	0	0
UGEL Andahuaylas	702	673	387	207	79	6	11	12	0	0	0	0
UGEL Antabamba	93	88	37	42	9	2	2	1	0	0	0	0
UGEL Aymaraes	212	207	81	92	34	2	2	1	0	0	0	0
UGEL Cotabambas	455	446	244	145	57	3	2	4	0	0	0	0
UGEL Chincheros	385	350	203	101	46	6	9	20	0	0	0	0
UGEL Grau	209	205	101	77	27	1	3	0	0	0	0	0
UGEL Huancarama	107	105	55	36	14	1	1	0	0	0	0	0

Fuente: MINISTERIO DE EDUCACIÓN - Padrón de Servicios Educativos.

## GRÁFICO 01

PORCENTAJE DE SERVICIOS EDUCATIVOS SEGÚN DRE Y UGEL

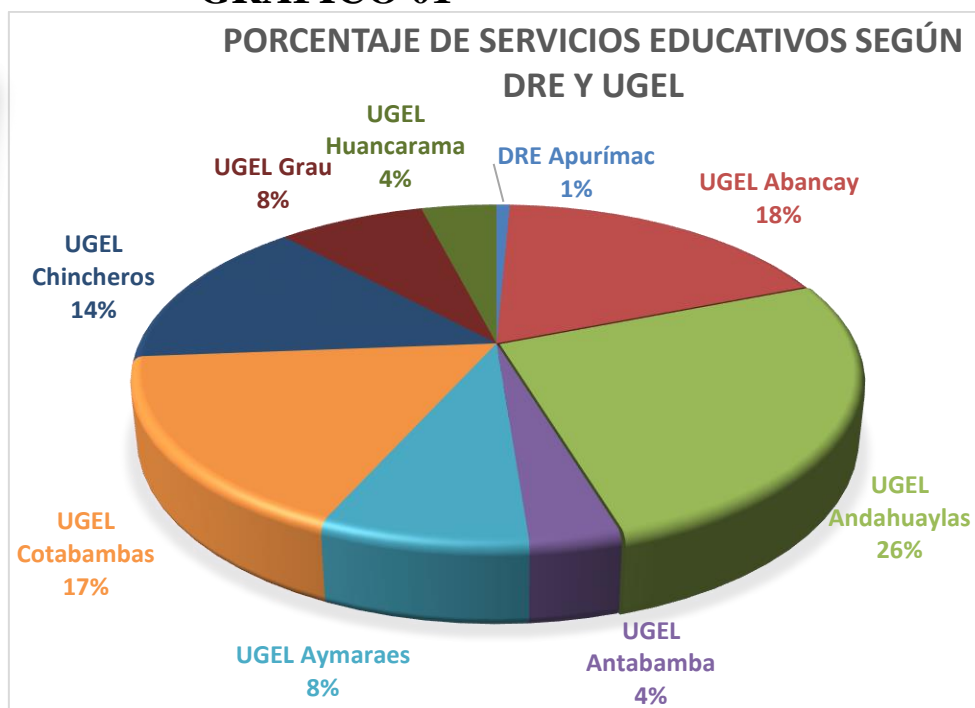

### CUADRO N° 2

NÚMERO DE SERVICIOS EDUCATIVOS Y PROGRAMAS DEL SISTEMA EDUCATIVO POR ETAPA, MODALIDAD Y NIVEL EDUCATIVO, SEGÚN UGEL, GESTIÓN PRIVADA 2023

UGEL	Total	Básica Regular				Básica Alternativa	Básica Especial	Técnico-Productiva	Superior No Universita			
		Total	Inicial	Primaria	Secundaria				Total	Pedagógica	Tecnológica	Artística
<b>Total</b>	<b>153</b>	<b>121</b>	<b>55</b>	<b>36</b>	<b>30</b>	<b>8</b>	<b>0</b>	<b>17</b>	<b>7</b>	<b>1</b>	<b>6</b>	<b>0</b>
DRE Apurímac	7	0	0	0	0	0	0	0	7	1	6	0
UGEL Abancay	101	86	38	24	24	5	0	10	0	0	0	0
UGEL Andahuaylas	39	31	14	11	6	2	0	6	0	0	0	0
UGEL Antabamba	0	0	0	0	0	0	0	0	0	0	0	0
UGEL Aymaraes	1	0	0	0	0	0	0	1	0	0	0	0
UGEL Cotabambas	2	2	2	0	0	0	0	0	0	0	0	0
UGEL Chincheros	3	2	1	1	0	1	0	0	0	0	0	0
UGEL Grau	0	0	0	0	0	0	0	0	0	0	0	0
UGEL Huancarama	0	0	0	0	0	0	0	0	0	0	0	0

Fuente: MINISTERIO DE EDUCACIÓN - Padrón de Servicios Educativos.

### CUADRO N° 03

NÚMERO DE SERVICIOS EDUCATIVOS Y PROGRAMAS DEL SISTEMA EDUCATIVO POR ETAPA MODALIDAD Y NIVEL, SEGÚN UGEL, **ÁREA URBANA**, GESTION PÚBLICA 2023

UGEL	Total	Básica Regular				Básica Alternativa	Básica Especial	Técnico-Productiva	Superior No Universita			
		Total	Inicial	Primaria	Secundaria				Total	Pedagógica	Tecnológica	Artística
<b>Total</b>	<b>558</b>	<b>443</b>	<b>234</b>	<b>116</b>	<b>93</b>	<b>34</b>	<b>29</b>	<b>31</b>	<b>21</b>	<b>5</b>	<b>15</b>	<b>1</b>
DRE Apurímac	21	0	0	0	0	0	0	0	21	5	15	1
UGEL Abancay	219	185	91	50	44	13	8	13	0	0	0	0
UGEL Andahuaylas	147	122	71	30	21	7	8	10	0	0	0	0
UGEL Antabamba	14	9	4	3	2	2	2	1	0	0	0	0
UGEL Aymaraes	17	11	4	4	3	2	2	2	0	0	0	0
UGEL Cotabambas	55	49	31	10	8	3	1	2	0	0	0	0
UGEL Chincheros	59	45	23	13	9	5	6	3	0	0	0	0
UGEL Grau	13	11	5	3	3	1	1	0	0	0	0	0
UGEL Huancarama	13	11	5	3	3	1	1	0	0	0	0	0

Fuente: MINISTERIO DE EDUCACIÓN - Padrón de Servicios Educativos.



# Gobierno Regional de Apurímac

GERENCIA REGIONAL DE DESARROLLO SOCIAL  
DIRECCIÓN REGIONAL DE EDUCACIÓN APURÍMAC

"Año del Bicentenario, de la consolidación de nuestra Independencia, y de la conmemoración de las heroicas batallas de Junín y Ayacucho"



## CUADRO N°04

NÚMERO DE SERVICIOS EDUCATIVOS Y PROGRAMAS DEL SISTEMA EDUCATIVO POR ETAPA MODALIDAD Y NIVEL, SEGÚN UGEL, **ÁREA RURAL**, GESTIÓN PRIVADA 2023

UGEL	Total	Básica Regular				Básica Alternativa	Básica Especial	Técnico-Productiva	Superior No Universitaria			
		Total	Inicial	Primaria	Secundaria				Total	Pedagógica	Tecnológica	Artística
<b>Total</b>	<b>2,266</b>	<b>2,220</b>	<b>1,194</b>	<b>772</b>	<b>254</b>	<b>3</b>	<b>11</b>	<b>27</b>	<b>5</b>	<b>2</b>	<b>3</b>	<b>0</b>
DRE Apurímac	5	0	0	0	0	0	0	0	5	2	3	0
UGEL Abancay	371	369	212	126	31	0	2	0	0	0	0	0
UGEL Andahuaylas	594	582	330	188	64	1	3	8	0	0	0	0
UGEL Antabamba	79	79	33	39	7	0	0	0	0	0	0	0
UGEL Aymaraes	196	196	77	88	31	0	0	0	0	0	0	0
UGEL Cotabambas	402	399	215	135	49	0	1	2	0	0	0	0
UGEL Chincheros	329	307	181	89	37	2	3	17	0	0	0	0
UGEL Grau	196	194	96	74	24	0	2	0	0	0	0	0
UGEL Huancarama	94	94	50	33	11	0	0	0	0	0	0	0

Fuente: MINISTERIO DE EDUCACIÓN - Padrón de Servicios Educativos.

## GRAFICO N° 02

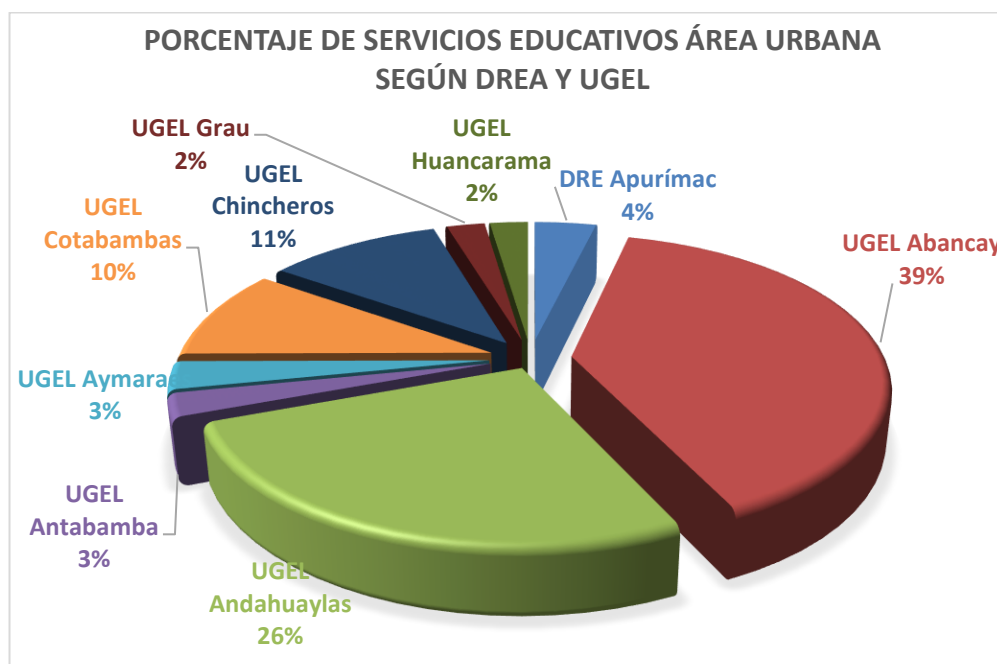

## GRAFICO Nº 03

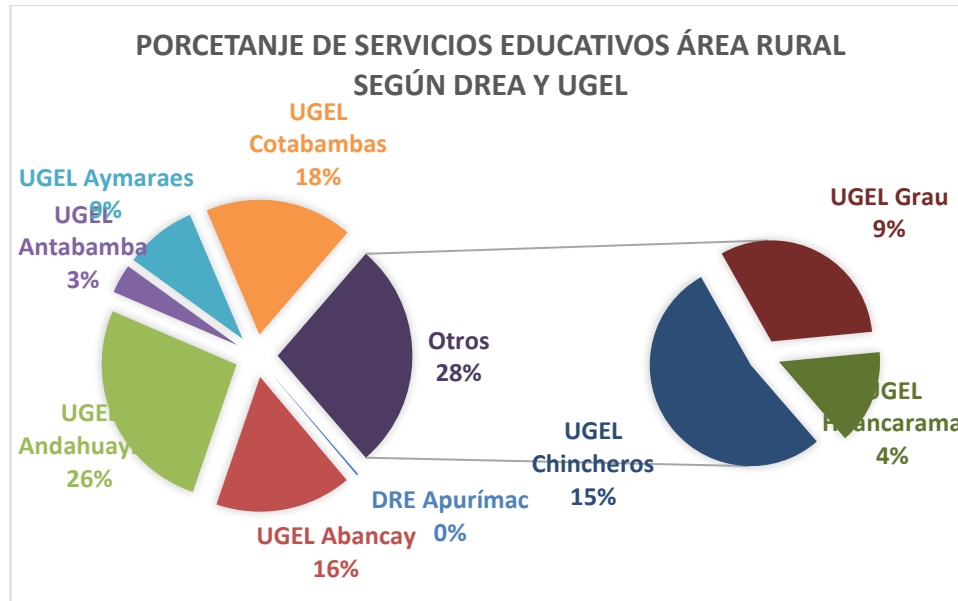

La presentación de los cuadros 03 y 04, gráficos 02 y 03 se muestra cantidad de instituciones educativas urbanas y rurales. En cuanto a servicios educativos del área urbana el mayor número se encuentra en la UGEL Abancay con (39% urbana y 16% rural); mientras tanto, en cuanto a rural, concentra el mayor número en la UGEL de Andahuaylas ( 26% urbana y 26% rural) las demás UGEL cuentan con un menor porcentaje que oscilan entre 3% hasta el 18% en urbana y rural a nivel de la región Apurímac.

## POBLACIÓN ESCOLAR 2023

En el año 2023 la población escolar pública y privada en el ámbito de la Dirección Regional de Educación de Apurímac es de 138,747, incluye a niños de los programas. En cambio, en el año académico 2022 la población escolar es de 139,802, notándose una diferencia de más estudiantes (1,055) en todos los niveles. La disminución en el 2023 es provocada por el retorno de la población escolar a otras ciudades, fuera de la región de Apurímac, de donde migraron durante la pandemia. Por el contrario, en el nivel superior no universitaria en el 2023 hay un mínimo incremento de estudiantes.

**Departamento: Apurímac MATRÍCULA EN EL SISTEMA EDUCATIVO POR ETAPA, MODALIDAD Y NIVEL EDUCATIVO SEGÚN DRE, UGEL, TOTAL 2023**

UGEL	Total	Básica Regular				Básica Alternativa	Básica Especial	Técnico-Productiva	Superior No Universitaria			
		Total	Inicial	Primaria	Secundaria				Total	Pedagógica	Tecnológica	Artística
<b>Total</b>	<b>138,747</b>	<b>124,746</b>	<b>27,375</b>	<b>52,889</b>	<b>44,482</b>	<b>3,698</b>	<b>602</b>	<b>4,382</b>	<b>5,319</b>	<b>1,250</b>	<b>3,795</b>	<b>274</b>
DRE Apurímac	5,319	0	0	0	0	0	0	0	5,319	1,250	3,795	274
UGEL Abancay	37,054	34,046	7,827	14,199	12,020	1,852	235	921	0	0	0	0
UGEL Andahuaylas	43,674	40,882	8,491	17,739	14,652	879	180	1,733	0	0	0	0
UGEL Antabamba	2,629	2,508	597	1,028	883	41	10	70	0	0	0	0
UGEL Aymaraes	6,516	6,346	1,215	2,733	2,398	75	11	84	0	0	0	0
UGEL Cotabambas	17,851	17,435	4,004	7,373	6,058	102	13	301	0	0	0	0
UGEL Chincheros	17,078	15,036	3,426	6,328	5,282	665	104	1,273	0	0	0	0
UGEL Grau	5,931	5,823	1,268	2,350	2,205	73	35	0	0	0	0	0
UGEL Huancarama	2,695	2,670	547	1,139	984	11	14	0	0	0	0	0

Fuente: MINISTERIO DE EDUCACIÓN - Censo Educativo.



**Departamento: Apurímac MATRÍCULA EN EL SISTEMA EDUCATIVO POR ETAPA, MODALIDAD Y NIVEL EDUCATIVO SEGÚN DRE, UGEL, TOTAL 2022**

UGEL	Total	Básica Regular				Básica Alternativa	Básica Especial	Técnico-Productiva	Superior No Universitaria			
		Total	Inicial	Primaria	Secundaria				Total	Pedagógica	Tecnológica	Artística
<b>Total</b>	<b>139,802</b>	<b>126,671</b>	<b>28,251</b>	<b>53,862</b>	<b>44,558</b>	<b>3,310</b>	<b>588</b>	<b>3,885</b>	<b>5,348</b>	<b>1,381</b>	<b>3,840</b>	<b>127</b>
DRE Apurímac	5,348	0	0	0	0	0	0	0	5,348	1,381	3,840	127
UGEL Abancay	35,747	33,152	7,854	14,116	11,182	1,431	211	953	0	0	0	0
UGEL Andahuaylas	44,149	41,613	8,806	18,107	14,700	775	176	1,585	0	0	0	0
UGEL Antabamba	2,876	2,736	641	1,069	1,026	61	11	68	0	0	0	0
UGEL Aymaraes	6,850	6,778	1,416	2,803	2,559	26	10	36	0	0	0	0
UGEL Cotabambas	18,283	17,948	4,045	7,587	6,316	122	12	201	0	0	0	0
UGEL Chincheros	17,394	15,600	3,616	6,554	5,430	646	106	1,042	0	0	0	0
UGEL Grau	6,288	5,997	1,307	2,352	2,338	242	49	0	0	0	0	0
UGEL Huancarama	2,867	2,847	566	1,274	1,007	7	13	0	0	0	0	0

Fuente: MINISTERIO DE EDUCACIÓN - Censo Educativo.

Observando estos dos cuadros se ve que en el nivel superior pedagógico tiende a un crecimiento menor comparando entre el 2023 y 2022; sin embargo, en el nivel tecnológico va en crecimiento más significativo porque las familias están apostando por las carreras técnicas, tal como se ven reflejados en el 2022 y 2023.

## TENDENCIA DE LA MATRICULA EN 5 AÑOS DE LOS NIVELES INICIAL, PRIMARIA Y SECUNDARIA

Según el gráfico la matrícula en el nivel de Educación Inicial tiende a un crecimiento para el año 2022, mientras que en el año 2023 hay un decrecimiento muy significativo de (876) niños.

En primaria la tendencia es de la misma manera, hay un crecimiento en el año 2022, sin embargo, en el año 2023 disminuye en (973) alumnos, lo que se puede deducir que estas cifras son provocadas por el retorno de los padres de familia a sus lugares de trabajo en otras ciudades fuera de la región, lugares donde residían antes de la pandemia.

En cuanto a educación secundaria la tendencia sigue bajando por motivos económicos. Muchos dejan de estudiar y se dedican al trabajo. A pesar que durante la pandemia retornaron algunos estudiantes como en el año 2023, los miembros de otras familias buscan un sostén económico y abandonan sus estudios.

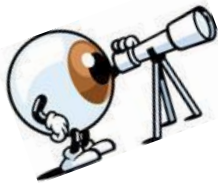

## TENDENCIA EN 5 AÑOS DE MATRÍCULA, NIVELES DE INICIAL, PRIMARIA Y SECUNDARIA

